

Grundriss 1. Ebene

nicht maßstabgerecht, dient zur Übersicht der Raumaufteilung

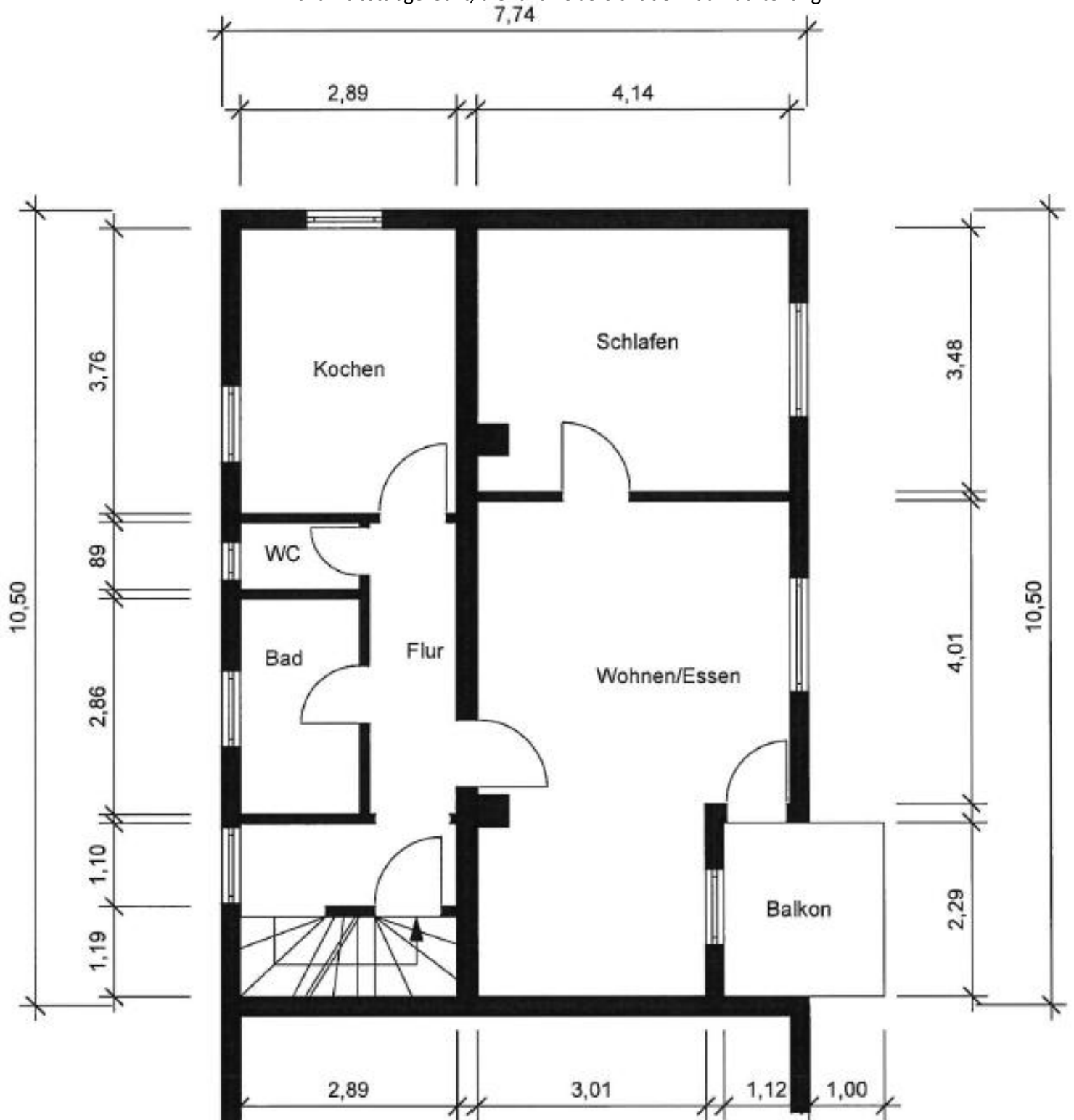

Kochen	2,89	3,76	1,00	10,87
WC	1,60	0,89	1,00	1,42
Bad	1,60	2,86	1,00	4,58
Flur	3,86	1,17	1,00	4,52
	2,89	1,10	1,00	3,18
Wohnen/Ess.	4,00	4,14	1,00	16,56
	3,01	2,54	1,00	7,65
Balkon	2,29	2,12	0,50	2,43
Schlafen	4,14	3,48	1,00	14,41
				65,60

Grundriss 2. Ebene

nicht maßstabgerecht, dient zur Übersicht der Raumaufteilung

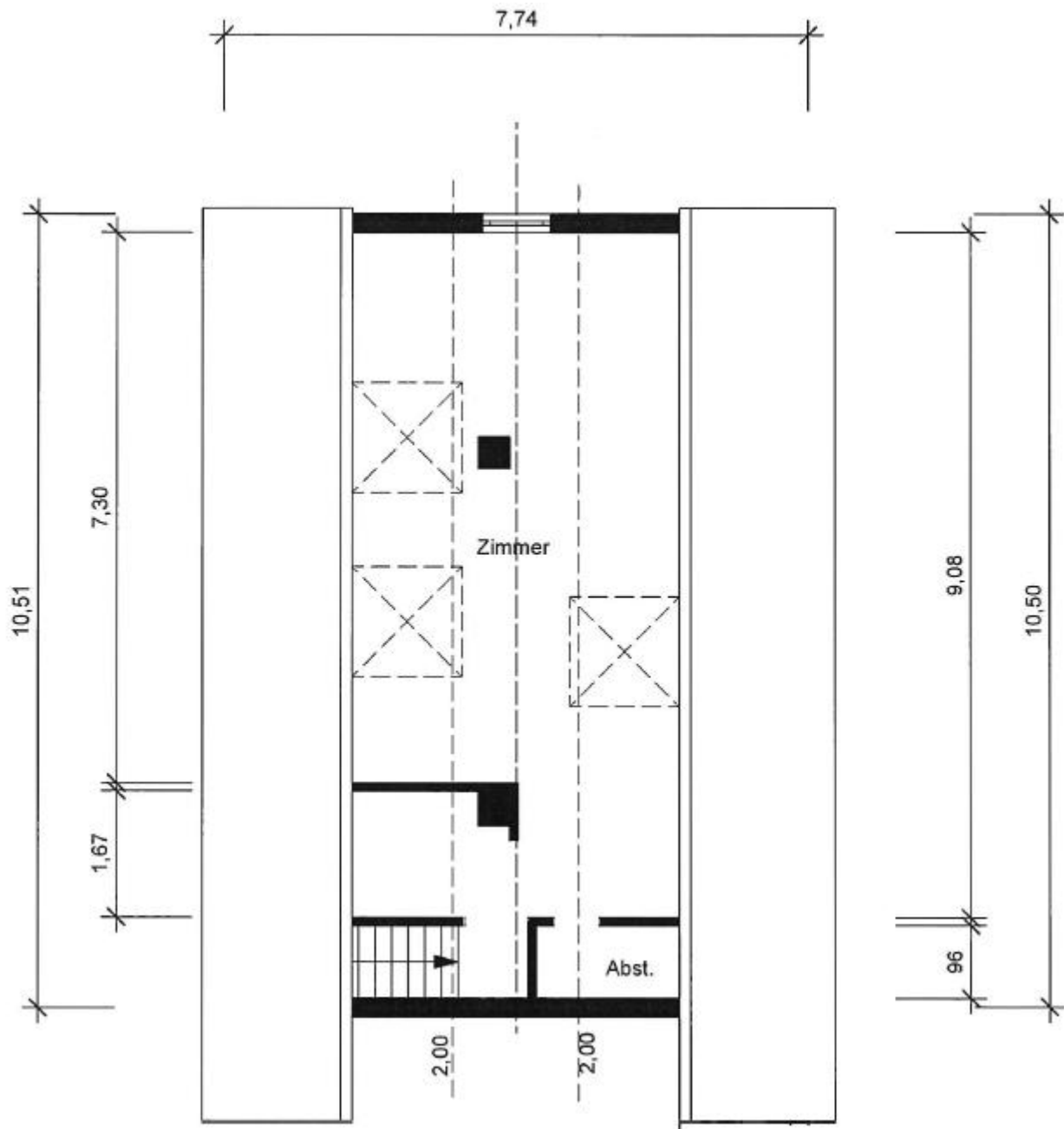

Zimmer	1,33	7,30	0,50	4,85	
	7,30	1,70	1,00	12,41	
	9,08	1,33	0,50	6,04	
	1,70	1,79	1,00	3,04	
	0,90	0,96	1,00	0,86	
Abstell	1,69	1,33	0,50	1,12	28,33
	0,57	0,98	1,00	0,56	
	0,98	1,33	0,50	0,65	1,21
					29,54

Grundriss Keller

nicht maßstabgerecht, dient zur Übersicht der Raumaufteilung

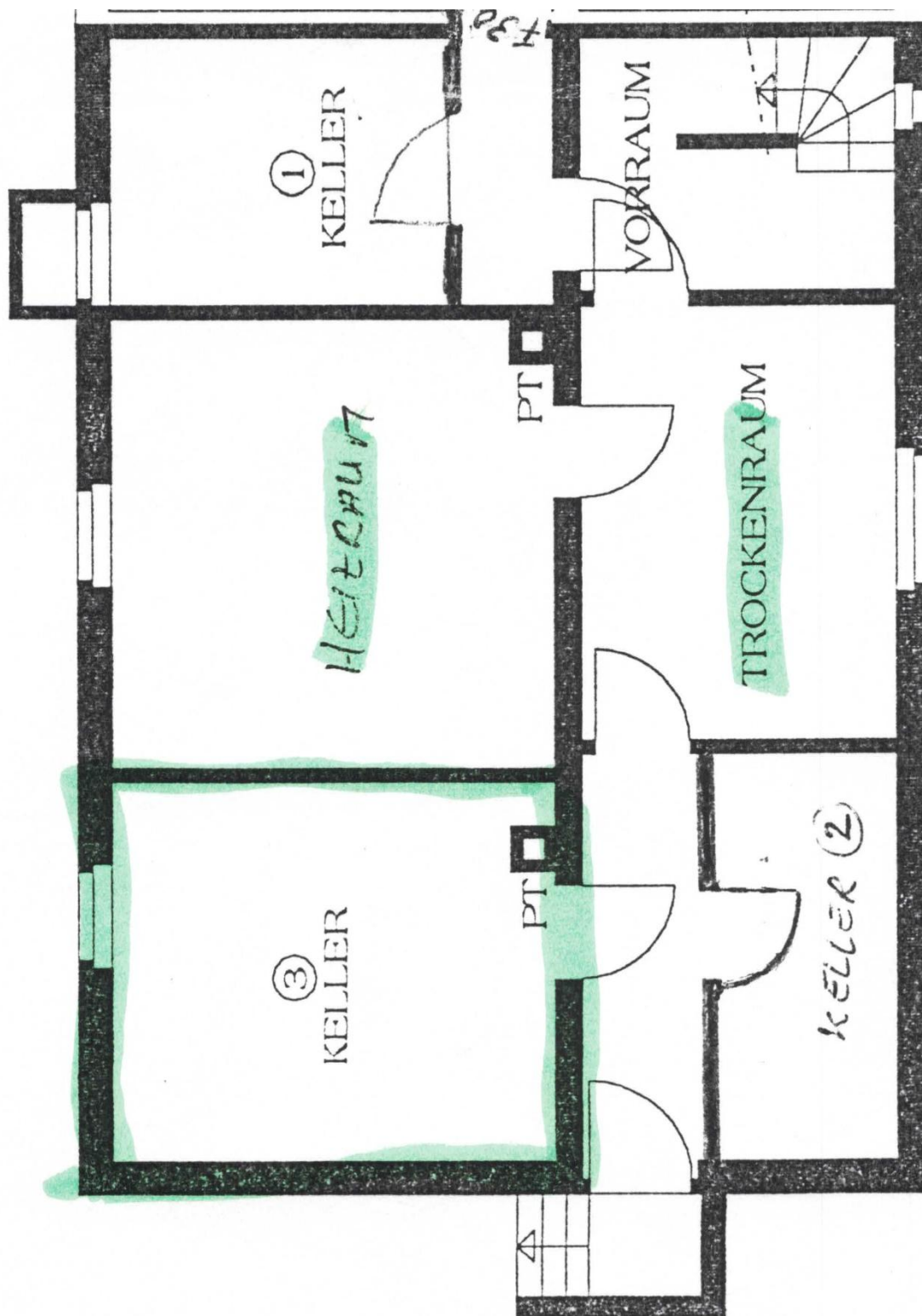

Kellerraum	4,08	3,45	1,00	14,08
------------	------	------	------	-------

Gesamtwohnfläche	95,14
Gesamtnutzfläche	14,08